ORGANOGRAMA

COIMBRA BUSINESS SCHOOL | ISCAC

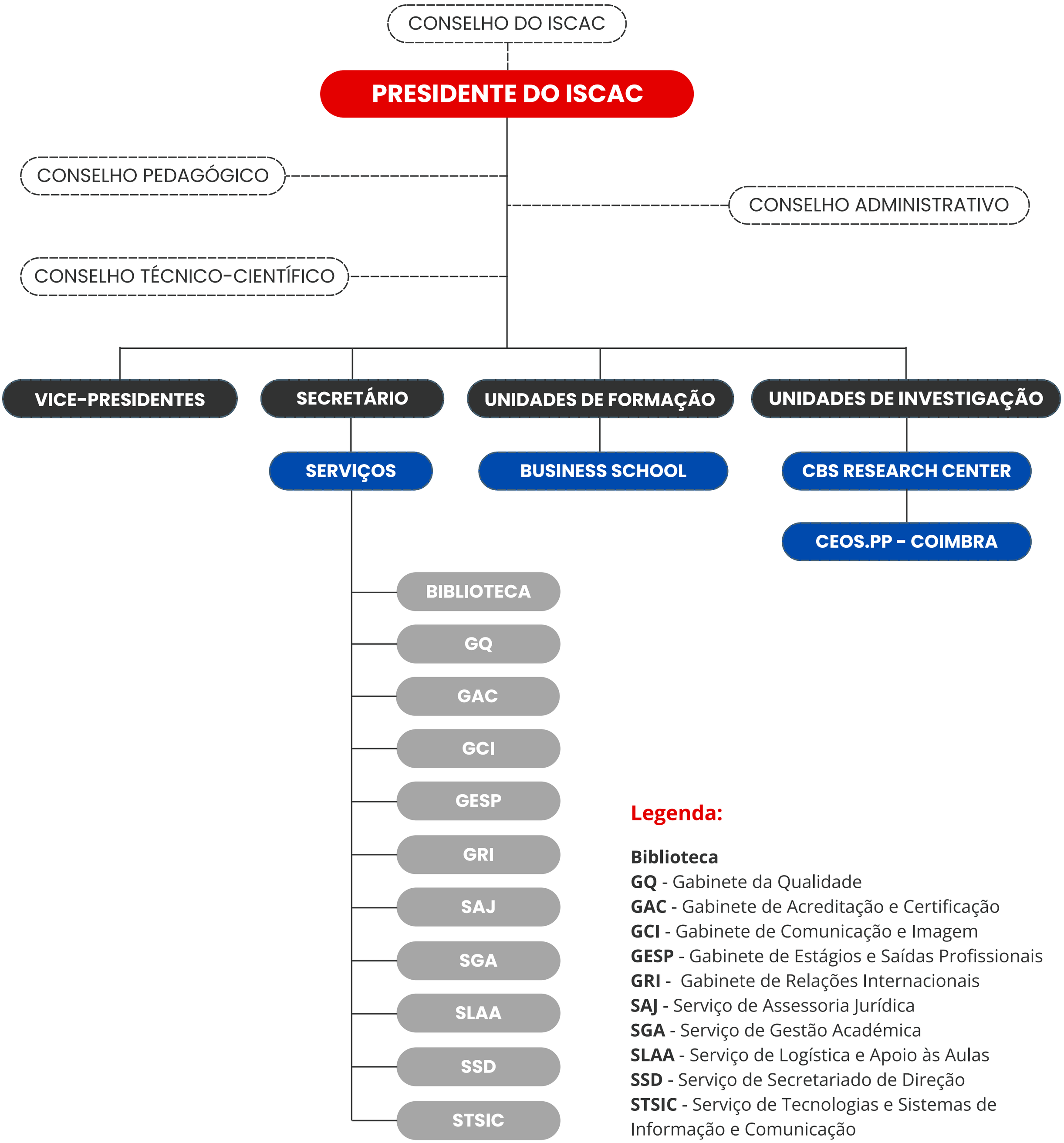

Legenda:

Biblioteca
GQ - Gabinete da Qualidade
GAC - Gabinete de Acreditação e Certificação
GCI - Gabinete de Comunicação e Imagem
GESP - Gabinete de Estágios e Saídas Profissionais
GRI - Gabinete de Relações Internacionais
SAJ - Serviço de Assessoria Jurídica
SGA - Serviço de Gestão Académica
SLAA - Serviço de Logística e Apoio às Aulas
SSD - Serviço de Secretariado de Direção
STSIC - Serviço de Tecnologias e Sistemas de Informação e Comunicação

COIMBRA BUSINESS SCHOOL | iscac Politécnico de Coimbra