

MANUAL INSCRIÇÃO EM TURMAS - ALUNOS

**POLITÉCNICO
DE COIMBRA**

Índice

Índice	1
Índice de Imagens	2
Tabela de Revisões	3
1. Acesso à plataforma NONIO.....	4
2. Inscrição em Turmas.	4

Índice de Imagens

Figura 1 - Ecrã de Autenticação.....	4
Figura 2 - Menu para iniciar o processo criação de Inscrição em turmas.....	4
Figura 3 - Inscrição em Turmas	4
Figura 4 - Inscrição em Frequência	5
Figura 5 - Detalhe do Calendário.....	5
Figura 6 - Inscrição Turmas	6

Tabela de Revisões

Versão	Descrição	Autores	Data
0.1	Primeira versão do documento com o processo de inscrição em turmas	Sérgio Costeira	08-09-2019

1. Acesso à plataforma NONIO

Aceda ao link <https://inforestudante.ipc.pt> e proceda à autenticação.



Figura 1 - Ecrã de Autenticação

2. Inscrição em Turmas.

O processo de inscrição em turmas é realizado pelo aluno na plataforma *inforestudante* e no Menu da área **Balcão Académico**.

Balcão Académico

- Documentos
- Inscrições em Cursos
- Inscrições em Exames
- Inscrições em Turmas
- Propinas e Emolumentos
- Normas e Procedimentos
- Requerimentos



Figura 2 - Menu para iniciar o processo criação de Inscrição em turmas



Figura 3 - Inscrição em Turmas

De seguida deverá **Selecionar** o curso para se inscrever.

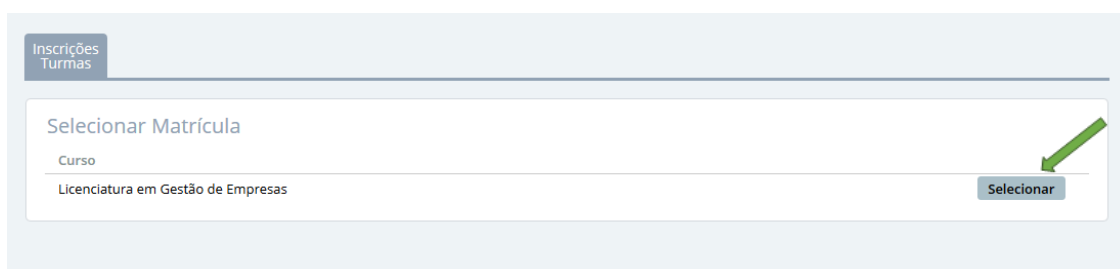

Figura 6 - Inscrição Turmas

Ficha Técnica

Manual de Inscrição Turmas - alunos

Emissor

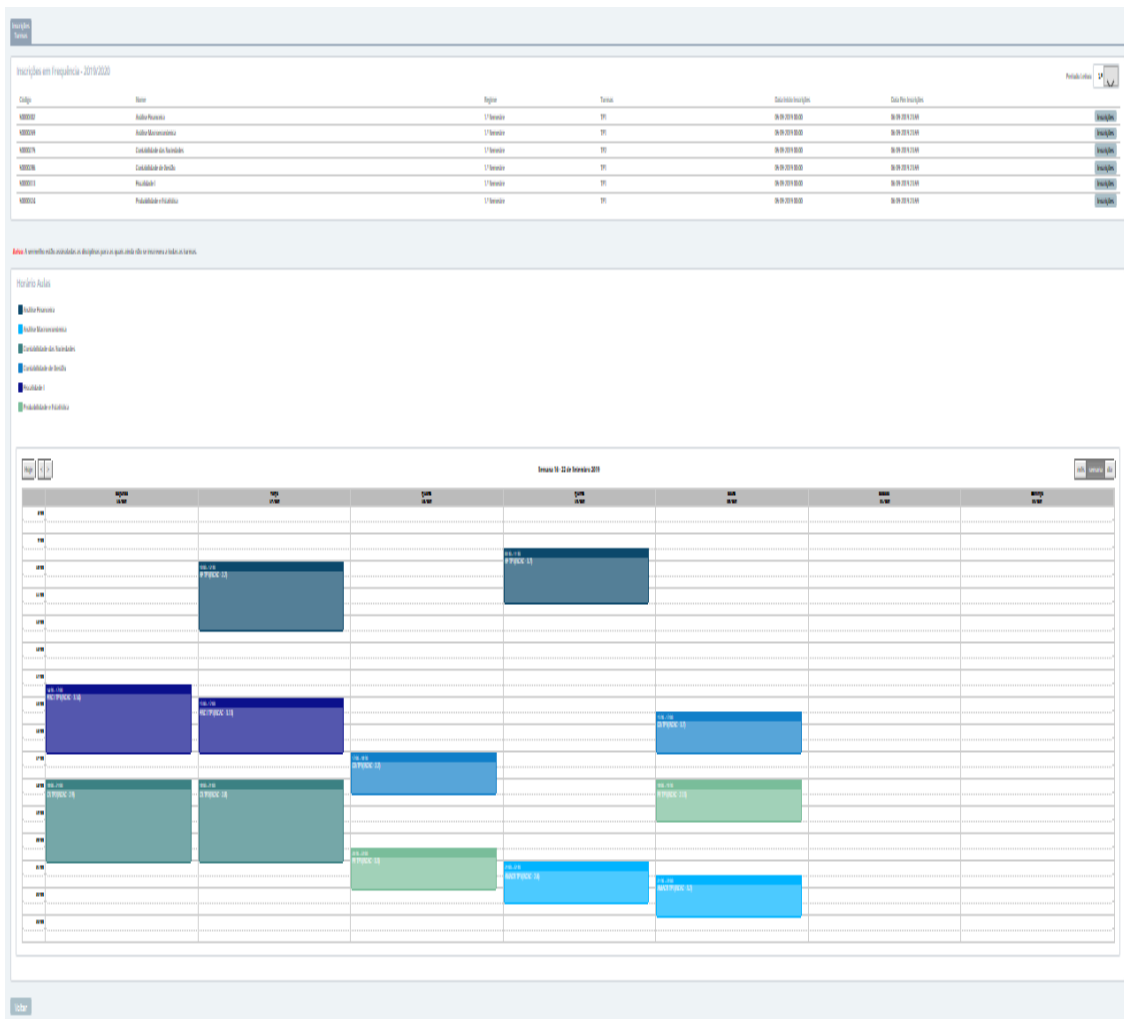
Departamento de Tecnologias de Informação e Comunicação
Departamento de Gestão Académica

Versão 0.1

Editado em 8 de setembro de 2019

©2019, POLITÉCNICO DE COIMBRA

**POLITÉCNICO
DE COIMBRA**

<http://sigq.ipc.pt>

www.ipc.pt

ipc@ipc.pt